求是報

社址福州南台大廟前
電報掛號三六一一
電話二〇四五五號
本日出版二大張
第五千六百七十三號

拍土賊胃餅 PEPTET

吾人營養不良及食物不慎遂發生胃病每當痛苦難堪之際祇救目前之苦遂服痲醉藥及小蘇打該藥雖能止痛於一時病將因之而加虐久之成爲不治之病如服職藥界數十餘年來素知胃病之痛苦聰及市上所售各種胃藥概係治標即向英國大英藥廠採辦拍土賊胃餅該藥專治久年胃病及常吐冷水心氣痛脾痛等症功效極其顯著服之定可斷根眞胃病第一靈藥也

每盒大洋壹元弍角

台江汎大嶺頂中和大藥房盧詩如啟

教育部立案

正風文學院招生 男女

本學院以整理國粹發揚中國基本文化爲職志所聘教授皆專門名家歷年以來成績卓著茲招考新生（系別）大學部中國文學系本科一年級新生二三年級轉學生及國學專修科一年級新生（報名）即日起繳四寸半身照片四張證明文件及報名費二元（考期）八月廿五六兩日（院址）上海閘北交通路中山路西（報名地址）白克路老修德里十七號本院暑期辦公處（簡章）函索附郵花二分如索一覽附郵一角

私立福建協和學院招考男女生

報名地點　福州魁岐本校　福州南台青年會

考試日期　九月二三日

考試地點　福州魁岐本校

招考科別　文科　理科　教育科　醫學先修科　師範專修科　農村服務科

報名日期　自即日起至八月廿七日止

招生簡章及報名表格可向報名地點索取

民政廳立案

福建民生婦女工藝傳習所招生廣告

一，宗旨，授婦女以謀生之技能，適應社會需要，俾易獨立生活之力量。二，學科，西式籐竹機織羊毛，織造絲光襪，彩色機綉綿，白線四洋綉，紡織廣布，各式縫紉，三，課本，黨義，國文，算術，自然，選文，英文，公民，體育，圖畫，社會常識，尺牘，國語，衛生，音樂。四，入學資格，身家清白心性沉靜具普通常識富有效力均可入學。五，名額，每科各添招編級生一十五名，額滿不收。六，特別待遇，機織羊毛科學習乙個月，機器縫紉兩科學習三個月均考取合格者給予相當工資，

報名即日起　詳細簡章到所取閱　所址城內妙巷

私立福州開智 初級中學 小學 招生

報名日期　八月廿七日以前　試驗日期　八月廿八日

校址　南禪寺　電話　二〇七二

榕城國醫專科傳習所第二屆招生廣告

名額　插班生二十名　新生二十名

上課日期　八月廿八日

報名處　南台土地廟同生藥店　學安橋河沿陳鼎鑑醫寓　橋南下渡巷頭壽椿林藥店

所址　南台星安橋陳氏支祠內

主任　陳鼎鑑

（簡章到校取閱）

白金龍香烟

最上等國貨香烟

十枝庄小洋一角

南洋烟草公司製

中國銀行儲蓄部通告

逕啓者本行經呈奉財政部核准劃撥資金五百萬金設立儲蓄部開始辦理各種儲蓄業務會計完全獨立延聘著名會計師檢查公告本行董事監察人均負無限責任保障穩固存取手續尤極便利備有詳細章程函索即奉

儲蓄存款種類列左

一，活期儲蓄存欵
二，整存整付儲蓄存欵
三，整存零付儲蓄存款
四，零存整付儲蓄存欵
五，存本付息儲蓄存欵
六，通知存欵

福州中國銀行謹啓

二　前人種樹後人乘涼

前人耗了工夫積來知識和經驗而後人却毫不費力的坐享其成這是何等便宜事情啊譬如患肝症或腸病人們在前世紀也許要問友詢隣尋求藥石現在却不要了因爲韋廉士醫生藥局發行一種盡美盡善潤腸聖品淸導丸億萬人七均己試其功能而證其良効即如浙江奉化大橋同元當孫義梁君亦其中之一也孫君書云「鄙人常患肝火上升大便秘結深以爲苦服久補瀉藥輒覺腹中不爽後服淸導丸胃納頓增大解通暢肝平神益足見淸導丸眞治理肝腸速效之聖藥也」淸導丸調和腸性和數大服之不成習慣不至峻瀉不生絞痛如尊處無從購買可向上海江西路四五一號韋廉士醫生藥局函購每瓶十角六瓶三元五角郵費免收

觀音散

專治小兒百病

能保小兒平安

經售處

福州市各大中西藥房均有

華南總代理診壽堂西藥房

（福州南台觀音井）

（電話二一七六）

批發價

每打（十二盒）大洋四元

每盒（六包）大洋四角

醫師信賴嬰孩自已藥片保其兒女安康

人之所愛有勝過其自己之子女者乎無之常論有勝過醫師之所知者乎然則父母爲其子女擇藥能有較醫師所信賴以保其兒女安康之嬰孩自已藥片更佳者乎多數醫師用此兒科聖藥而竭誠讚許其治療功效滿洲樹河孤山鎮濟生醫院院長王馨三醫生即其一也

王馨三醫生之公子

王醫生來書云「小兒玉霖生後于即不時與服嬰孩自已藥片覺甚有益現齡九月餘日見肥壯皮色潤澤如玉從未發生任何疾病可知此藥片眞兒科良藥爲世界幼兒造福不少矣」家中備有嬰孩自已藥片者小孩一有食積便秘發熱泄瀉嘔吐腹痛哮喘蛔蟲等病之微象即有一可靠之兒科專藥以資隨時治理但見子女有病立投此藥可免病態嚴重而在事實上且已救了不少小性命矣　嬰孩自已藥片各藥房皆有出售或向上海江西路四五一號韋廉士醫生藥局購備每瓶大洋七角六瓶三元伍角郵力免收

當其健康因努力賑災工作而傷損時 他遵醫囑用韋廉士醫生紅色補丸復其健康增其體力

下面所刊肖影係趙君連城之玉照當民廿年各處大水爲災趙君對於救濟工作不遺餘力也許每次水災爲患趙君輒不忘其同胞之損失與其自己之疾病每一念及當亦自慰其能盡力工作其能恢復健康韋廉士醫生紅色補丸是其恩物趙君現仍担任江蘇淸江浦中國濟生會救濟科主任兼查賑組長其來書云「民國廿年各縣水災鄙人因救濟事務繁多乃積勞而成病頭疼頭暈精神萎頓屢藥無效後經淸江浦中西藥房道安邦醫生介紹試服韋廉士醫生紅色補丸服用無幾病症漸減半打未完頭痛不作暈眩歩瘳體即精神復原諸症悉愈迄今康健尤勝從前用特書此以謝韋廉士醫生紅色補丸也」

韋廉士醫生紅色補丸有益于君亦猶其有益於趙先生也此丸由其補血健腦之作用已治愈億萬人之血虧神經衰弱背痛早老食滯不眠諸虛損精力不濟痛瘋疾病後虛弱天癸不調以及其他婦科各病老少男女一例適用各藥房皆有出售或向上海江西路四五一號韋廉士醫生藥局購備每瓶一元五角六瓶八元郵費不取

……及週知特爲介紹庶病者知所問津焉

診療所台江汎蝗船塢中和大藥房

汪院長復職後 昨在私邸接見各要員
定廿六日出席行政院紀念週報告

南京廿四日電 汪院長經各方懇切慰留辭意打銷昨日已通電復職今廿四日晨在陵園私邸鐵道部一號官舍先後接見教育部長王世杰駐朝鮮公使范漢生等有所商洽汪院長稱廿六日到院部視事並出席行政院紀念週報告

何健奉召赴蓉
謁蔣委員長報告湘政

長沙廿三日電 湘省府主席何健奉蔣委員長召于廿三日晨專車赴漢轉蓉時蔣委員長報告湘省今後施政方針肅清剿匪計劃

意舉行全國陸軍大檢閱 五十萬人作擬模演習
▲意相二子一女均出發東非▼

羅馬廿三日電 義政府定于明日舉行全國陸軍大檢閱有五十萬軍人擬模演習假定戰事爆發義亞兩國衝突時義國應如何保護士地義政府長官對此應加以研討為未雨綢繆之計

羅馬廿四日電 義相墨索里尼有二子一女今日已由那不勒斯出發東非三人為意國著名軍官

蔣作賓今日啓程赴日

上海廿四日電 駐日大使蔣作賓廿四晨八時接見記者談廿五起程到日回任

高等考試
報名請書有一千多份

南京廿四日電 考選委員會

每年舉辦之高等考試其地點為北平南京廣州陝西四處典試委員會祇二處首都第一典試委員會廣州第二典試委會北平與西安僅設典試辦事處查高等考試自廿日開始報名截至今日止報名學員之證書已有一千多份想本年考試較諸往年尤為踴躍

蔣委員長蒞成都後
召見賀國光等垂詢剿匪近情

成都廿三日電 蔣委員長廿三日晨由京乘義相所贈飛機飛抵成都下午三時到達蓉之軍政長官均到機場歡迎蔣委員長下機後即抵行營休憩旋召見賀國光楊永泰垂詢川剿匪近情

津日駐屯軍司令多田駿
來平謁王克敏

北平廿四日電 津日駐屯軍司令多田駿偕隨員等來訪王克敏鮑文樾作到任後寒暄旋即辭出下午四時至五時在日大使館招待中外各官員聯歡

葛敬猷到平謁王克敏
代達黃郛意見

北平廿四日電 內務部統計司長葛敬猷奉內務部長黃郛令於廿四日由京來平下車後謁見北平政整會委員長王克敏傳達黃郛意見

義亞如不幸戰事爆發 英國謂當為國聯後盾
—向義提出仲裁解決—

倫敦廿三日電 英政府內閣於昨日討論義亞爭端應付方針決定由英與義進行談判於國聯行政院未開會之前成立妥協方案但不幸戰事爆發勢難遏止則英政府當為國聯後盾向義提出仲裁解決

行政院令各省
組救濟水災準備金保管會

南京廿四日電 行政院令各省依照中央救濟水災準備金委員會辦法各該省組織救濟水災準備金保管委員會查湖南江西等省已先後組織就緒呈請行政院備案湖北省府已着手組織呈請行政院備案昨由行政院派賈士毅霍衛夫為救濟水災準備金保管委員會委員並指定賈士毅為該會委員長

全國義教會
定期正式成立

南京廿四日京 教部息全國義務教育委員會自教部公布組織規程後並發表楊振聲等七人為該會委員該會定於卅一日在教部正式成立並舉行全體大會

徐北水患中
趕收農作品

徐州廿三日電 江蘇黃河大溜及蘇北徐淮各縣堤堰決口殆非人力所能及防業已電徐州請救濟外目下趕修之農作品以固民食

簡易人壽保險
教部令編入教科書

南京廿四日電 交通部郵政儲金匯業局所辦簡易人壽保險旨在普及全國人民為家庭經濟保障人民生計攸關影響國家建設應如何採用各種宣傳方法以資提倡交通部特咨請教部於全國小學教科書內編入此種簡易壽險材料庶壽險智識明瞭普及於全國人民

孔祥熙新著作
闡明孔子日常生活之詮義
—已送京滬各報發表—

南京廿四日電 行政院副院長兼財政部長孔祥熙以孔子誕辰將屆即著孔子日常生活與禮義廉恥之詮義並附表送京滬各報發表

德縣運河橋水勢氾濫
—各縣晝夜搶護河堤—

濟南廿三日電 德縣電告運河橋廿二日城北胡光營地方洪水氾濫搶護事工極為忙碌猶幸堤未決口河岸長一百多里之滏水經堤無處不險形勢緊張吳景等三縣七千餘工晝夜搶護西岸堤上下念(土旁)

蕭國祥由厦返省
▲五省交通會議期過不再入京▼
▲惠莆公路被水沖壞築較前寬坦▼
▲泉安段匪碍交通已請軍兜勦▼

全國經濟委員會於本月十五日在京舉行五省市交通會議省建設廳經派汽車管理處處長蕭國祥赴京出席於前日由省飛廈原擬轉往嵩嶼參加閩南長途汽車業務改進委員會第四次常會後晋京出席嗣因颶風閩滬機輪停航一時交通斷絕遂致延擱現以會期已過已無入京必要爰於前日由廈搭乘中航鄂機飛省即赴建廳銷假記者昨晤蕭氏於該廳叩以閩南最近交通狀況及各設公路被災損失情形據談漳泉各地因洪水三次為災各段公路皆受鉅大損害就中以泉安惠楓等段為尤重按本省各縣公路建築最稱完善者莫如泉安一線今被洪水所衝僅餘一片沙磧間有全座路基完全崩潰者現飭各該段工程處搶修業已恢復通車惠莆段路面原僅七八尺且崎嶇不平前此各段橋樑涵洞多半潦草築設車行極為危險近因被水沖壞由該處駐軍第九師協同各公路工程處重加建築路面已擴展二十餘尺各段橋樑亦皆架設堅固現因道路寬坦車行增速由省到廈僅須六小時交通上益臻便利惟泉州以下(泉安段)軍力單薄以致燒劫車情事時有所聞商旅視為畏途營業大受打擊該處散匪約有四百餘在各路遍貼共產標語煽惑農工影響民衆心理者亦甚大兒經函請綏靖公署轉飭該地駐軍迅予剿除以維交通語至此記者復詢以此次五省市交通會議在京舉行本省有無代表參加及此次會議情形據答此次會議建廳本派本人出席因在廈遇風阻滯廳中未及另派故無代表前往至會議中心係側重於公路運輸關於將來各省市聯絡通車辦法有稿密討論云

永春縣災情奇重
請撥巨欵賑濟災黎
○省府函賑務會核辦并令縣詳查災情報核○

省政府據永春縣縣長鄭元卓代電報稱查屬縣自上月廿九日起連日三四晝夜風雨被任山洪暴漲城鄉為澤林陸皆沈除護城隄壩阨要周(石旁)堡新築射擊場以及工程最偉大之附城雲龍橋達埔達里橋一概被水衝毀外各鄉鎮人民之房屋傾塌田園崩沒禾茹漂流牲畜淹斃及人口之因災死傷者據屬縣第一二四六等區調查報告損失數額已達七十萬元當有第三五兩區未據具報前來約計此次受災損失數逾百萬元誠五十年來所未有但災後黎民生存無計呼救拯絡繹於門而屬縣又屬素稱貧瘠之區在平時農村自給極感困難今復失所流離愈不堪設想倘非懇迅撥賑欵稍資救援不特無以慰涸付(魚旁)待蘇之望抑恐有挺而走險之虞除令飭各區只填詳細調查表彙送呈核外謹電奉聞迅乞示遵等情當經省府轉函省賑務會核辦並指令該縣長詳查災情報核云

二區專署
剿撫兼施閩東匪患救平
▲陳思亮等部分別編遣▼

閩東赤匪竄擾經年恃本地土共為其耳目一面憑藉地勢聲東擊西化整為零撲滅不易上年第二區專員公署成立專員徐虎侯久歷戎行兼具政治經驗深知徒憑武力不足以收全功乃取剿撫兼施辦法自陳飛龍部收編後陳思亮游聚坤夏進識江修德王岐山范起安陸鳳山等部先後聞風來歸其元惡大憝如馬立峰詹如柏葉秀藩徐鵬滿等業經協同駐軍相繼拘獲正法故邇來閩東匪氛得告敉平得力於政治之辦者頗鉅數月以來收撫合部并未耗用大量金錢亦不費一兵彈之力惟該區財政奇窘籌發給養異常困難徐專員爰將各部汰弱留強陳思亮部之獨立第二大隊縮編為中隊又王岐山陸鳳山游聚坤各部亦縮編為一中隊夏進識山修德范起安各委以司令部副官隨時差遣等部均予資遣歸田已就緒自收撫以至改編遣散始終安謐云

特產競賽會
閉幕後所聞
…▶特種選品將參加台灣博覽會◀…

此次建設廳舉行之福建特產競賽會參加縣份達五十七縣送到特產一千五百三十六種在開會期內每日參觀人數平均在五千人以上逦日參觀人數增加為廣徵各方批評起見故復有最後三日(八月廿日至廿二日)之展期斯會之盛足見一斑據查該會此次所有開銷用費非常節省自籌備以迄閉幕之日止所有設備陳列種種用費僅需二千餘元從經濟上獲此轟動全省之成績誠屬創舉現各特產商對此次競賽已有相當認識無不各抱歡欣改進決心以期於第二次再來競賽者自願再將從省特產運往台灣參加博覽會為本省特產作一鳴驚人之舉是亦本省實業前途一可喜之消息云

本市中學相繼開學
△軍事教官紛紛到校報到▽

省立農林職業等校以暑假期間已滿特定今日舉行上學式本市其他各中學亦定日內相繼開學學生軍訓即於是日開始各校軍事教官亦經省國民軍訓會派定昨已紛紛到校報到云

戴民權
咋携眷返延

四十五師師長戴民權前因公赴漳晉謁蔣綏靖主任業於日前返省惟因長途勞頓致受感冒爰小住省垣以資休養現已醫痊癒於昨晨攜其夫人及男女公子暨隨員等趁輪遄返延平防次云

長泰海澄各地
開會歡迎陳監使
△陳氏訓話側重民族思想▽
△定明後日巡視漳浦雲霄▽

陳監察使出巡閩南各情已誌前訊省方昨得漳州來電知陳氏一行於廿二廿三兩日赴長泰海澄石碼巡視各地均開歡迎會熱烈歡迎陳氏訓話側重民族國家思想並盼人民與政府合作昨(廿四)晨赴南靖廿六及廿七兩日往漳浦雲霄巡視云

耳鼻咽喉科專門

金陵醫院

南臺福新街(舊百吉)

腎病 風濕 骨痛

病故君一見腎虧之徵象或疑及腎部失健時即宜服第威德補腎丸在二十四小時中君能見該丸有益作用之明證第威德補腎丸能培補及健全腎部而去除毒質世上數千萬人認為治背痛風濕腰痛小便短赤膀胱失常及一切腎病之唯一良藥各大藥房均有出售

腎部虧弱為多種疾病之根源若夫背部之尖銳疼痛腰痛風濕骨痛及其他類同之痛楚均由腎虧又經忽視而起腎部虧弱則即不能吸收血液內之尿強酸毒致不能由體內隨尿液排泄反存留於肌肉骨節中使君患病作

第威德補腎丸

清尿消毒 强身延壽

第威德補腎丸 清尿消毒

百舒藥膏 功效迅速

上海永豐廠出品

各色壽世良酒 宴客必備饋贈尤宜

貨眞價廉

雙K巴德文葡萄酒　雙A巴德文葡萄酒　方瓶爲士格酒　麥精白葡酒　金鳳白蘭地

永光行經理 台江汛 電話二七二四

律師黃實權 志成堂紙行 本律師兹受任上開各當事人聘為常年法律顧問如有侵害上開各當事人營業財產及一

奇中飄理髮店啓事 敬啓者敝店於廿四年八月廿日起出讓與振記

奇中飄振記理髮店啓事 敬者新東振記於民國廿

昨日公共體育場 全運預選會舉行球賽

＝上午福師對友聯福師勝＝ ＝下午也是對晨光也是勝＝

全省運動會閩侯預選會於昨(廿四)日在公共體育場舉行球賽上午十時福州師範與友聯隊比賽籃球福州師範勝下午四時晨光隊與也是隊比賽排球兩隊均爲本市排球隊之翹楚早負盛譽工力相敵故此次之比賽尤見精采第一局開始時也是隊因健將王炳輝遲到晨光隊鄭敵明楊以樹大逞雄威步步進攻也是隊以虧輸過甚補救不及局終份數爲二〇比一〇晨光勝第二局也是隊抖擻精神目光炯々前排王炳輝馬少松林長源聯絡得法壓球極速令人顧此失彼對方鄭楊二人竭力反攻仍覺不敵結果二十一比十九收於也是四時五十分風雨交作觀衆漸散兩隊精神如舊各不相讓形勢極爲緊張結果以二十一比一八晨光勝第三局晨光漸呈退縮老將廖登明程喬牛變更策略如轉危爲安終以二十一比十九勝也是第四局也是改變方針壓霖廣恆兩人坐鎭努力陣容大振老將林炯源亦建功不少結果以廿一比十九戰勝晨光第五局爲最後勝敗關頭戰況益烈觀衆掌聲笑聲一時幷作成績爲廿一比十三也是隊得最後之勝利云

省禁煙督察分處 設立涵江事務所

省府據本省禁煙督察分處呈報涵江事務所經遴委李警齋爲該所所長令往設所開辦茲據呈報遵於本月十日在涵江延平鋪地方設立事務所開始辦公等情轉請鑒核備賜轉令第四區行政督察專員公署飭所隨時協助省府已准如所請辦理幷指令知照矣

南平中學擬實施 教導新計劃

△定九月一日上課▽

南平中學校長經教廳改委葉鎏生接充業校長業已到校視事參酌地方實際情形擬具關於教導方面各種新計劃實施並新聘粗德淵曾成周陳必珍劉忠聘等教職員於本月二十二日起考試新生本日開學九月一日上課截至十七日止報考簡易師範及初中新生已達七十人以上其遠道學生尙陸續負笈而往按該校數年來因受共匪影響招生極感困難此次報考人數倍增聞係閩北人士及延屬各縣教科之協助云

異鄉淪落經濟壓迫 盲人父子投江自殺

▲迢迢千里尋親不遇無以爲生致萌短見▼

◀經閩警救活警局人員好善贈資◀

當此社會不景氣之時一般小民遭受經濟壓迫因而自殺輕生者時有所聞昨(廿二)晚中洲海關堤又有二人投水自殺經閩警幫同救上灌以薑湯一係小童一係盲者據田巧實供稱年四十歲湖北天門縣人因今年遇水災家破人亡又加目盲無以爲生故攜子春霖來閩訪弟永實欲求營生到達閩地因言語不通田永實之住址無法投問以致流落等語遂將二人送往第五分局經局員訊明情殊可憫遂由局內人員各捐多少贈其另謀生路派警帶往下渡尾而去云

新十師參謀長 趙靑廉 來省報告軍務

新十師參謀長趙清廉近因要公於昨日偕該師劉副官處長由賽歧防次晉省向省當局報告軍務幷請示機宜俟公畢即行返防云

改編稅警 應照通案辦理

財廳指令思明稅局

思明稅務局長陳元璋呈報廈地具有特殊情形稅警可否暫緩改編請鑒核令遵等情財政廳據情後經指令云呈悉查改編稅警事關通案仰仍遵照前令辦理所請應毋庸議此令

皮箱店東 誘姦船戶之妻

×賃屋同居儼然夫婦 被夫尋獲扭入官裏×

張福康年三十歲連江縣人住台江汛業駛船妻江氏年二十六閩侯人于民國十五年娶來至二十三年正月初三日乘機私逃四處尋覓杳無踪跡到處家探訪反被侮辱近日風聞被中洲恒安皮箱店東林仕賢誘姦租住倉前佛寺巷廿一號同居儼如夫婦廿三日遂到該處尋討嚇其回家詎婦不肯當街爭執經警帶所據張江氏供去年正月間因細故口角被其逐出在各處爲傭暫維生活後結識中洲恒安皮箱店東林仕賢與其姘好同居二年生活由其維持等語當將二人送往第五分局訊辦云

反省訓練班 明日開始授課

反省訓練班定於明(廿六)日正式開始授課現以各反省人均屬中等程度研究班暫不開設近日第二區專員徐虎侯函送反省人十九名經該院審查結合准收十四人將於下週解送來省

農村救濟處長 霍六丁返省

本省農村金融救濟處前經省政府會議議決改組爲省農村合作委員會所有委員人選由省府遴派定農村救濟處長霍六丁等爲委員呈奉行營令准加委幷指定霍六丁兼總幹事赴漢口面示一切抵漢後所有建設各項均經行營採納迨事畢過滬以父病折回豫省原籍喪事本月中旬始由家啓程廿一日由滬搭萬象輪返閩前(廿三)晚抵省記者昨日往訪並探悉農村金融救濟處事宜已大致籌備就緒擬於下月初成立幷擬先將各指導員予以短期訓練藉以增進辦事能力其訓練科目多屬合作條例法令並加以軍事訓練由處內人員相仕訓練工作訓練後派赴各縣組織辦事處辦理合作事宜云

莆田實業界請建廳 設備莆田中心農場

▲呈述宜於設立之理由六點▼

建廳陳廳長爲提倡農工實業特建議省府於各區設立中心農場五所從事生產實行政教合一莆實業界林嵩齡昨具呈該廳以莆中心農場亟應設立其要點有六(一)物產豐富研究之對象充足(二)土壤肥沃萬物適應試驗無稿枯之弊(三)交通便利物產運輸暢達迅速(四)氣候和暖宜於育種育苗(五)荒山遼闊便於造林植樹(六)人口繁盛工資低廉開墾易舉其自然條件均極適合將來大有發展之希望且莆田之南門外中山公園附近有空地數百畝稍加改造便可造苗圃菓樹之試驗場園之附近又有田地甚多可向民間租用充爲稻麥作試驗場離園一里許有廣化禪寺廟宇寬敞近寺有荒山可作牧畜場所再由此處向西前行十餘里道路平坦有龜山禪寺附近有十平方里之山地均屬寺產惜向無造林童山濯濯土地荒廢若得此地爲造林之區又設立中心農場于廣化寺地方實一舉兩得特請廳派人員視察迅予設立云

省府令飭永泰縣 結束永塘路征工辦事處

省政府爲限期結束永塘路徵工辦事處昨訓令永泰縣縣長云查該縣永塘路徵工辦事處經費前經核定以三個月爲限旋據該縣長呈以該路土方工程尙差五分之二請繼續酌撥徵工辦事處經費以資維持等情當經飭據永塘路工程事務所查復征工辦事處仍應繼續征辦等情即經以省建字第一二一九號訓令該縣長姑准再由該縣附加建設費項下繼續撙節撥支在案但未定期限茲應嚴限該辦事處務於九月底前將派築永塘路土方事宜完全辦竣其經費亦同時截止開支合行令仰該縣長遵照轉飭努力趕辦並嚴令各區加緊催派毋任稽延切切此令

馬路工程 建廳派員監視開標 修整台江汛堆棧四週

省會工務處辦修整台江汛堆棧四週馬路工程招標已於八月二十一日上午十時在該處開標幷由建廳派技士鄒光烈前往監視得標人姓名商號須俟審定後再行發表云

男女同坐床沿 喁喁私語…情意纏綿 警察前來…雙雙捉去

南台中洲媽祖道七號有男女二人在內形迹可疑經崇學庵分駐所戶籍警長前往調查見男女二人並坐床沿喁喁私語情意纏綿見警察到來形狀恐慌遂查其何人據楊張氏稱閩侯人年廿五歲夫不在家此人係夫友受氏夫所託爲之傳言等語據陳康儒供年三十六歲住中洲梅花道米輪船夥案關妨害風俗將男女二人送往第五分局訊明處罰云

省普及識字委員會 一週間工作之狀況

△強迫識字着着進行 本省實施強迫識字前經省令各縣政府計劃辦理各縣均已積極籌辦除福清長樂連江三縣業由本會派員協助進行均已就緒外現查尤溪縣亦已由本會寄發課本五百冊茲據報告各民校業經開學松溪海澄兩縣近已舉行調查完畢昨由本會寄發課本計松溪二千冊海澄一千八百冊以資應用至省會警區所轄各地亦擬舉行強迫識字業由本會函請省會公安局調查全市文盲人數以便計劃施教

△塾師講習會即結束 至本會舉辦之閩侯強迫識字試驗區內塾師講習會截至前星期六止已講授完畢現決定辦理結束定於本月二十四日在馬江鎭公所舉行試驗其科目爲公民黨義衛生自然史地五科已分函各鄉保主任轉知各塾準時前往馬江與考

△流動施教團之工作 本會流動施教團電影組於本月十日携帶電影機及宣傳品等出發前往福清施教迄日該組在福清縣一區各鄉演映教育電影幷宣講勸導關於識字種種工作日內即將轉往其他各區施教至該團之化裝表演組於本月十四晚在馬江演劇施教表演地點係在望夢下陸戰隊大操場是晚天氣晴明觀衆達三千餘人甚爲擁擠由馬尾要港司令部巡兵六名偕同馬江鎭新生活促進會糾察組到場糾察秩序甚爲整齊據稱馬江空前盛舉當晚計演「醉生夢死」及「文盲淚」兩劇描寫不良嗜好之害處及不識字之痛苦維妙維肖頗爲警惕觀者甚見動容云

此餅專門清去害井水多由溝渠濁水湧入河水多係漂洗不潔穢物致含最有細微生蟲際此夏天紅生易傳乘對于衛生大有妨害各界注意每日將此餅放入一二枚井中並水數中一切微生蟲除去此藥經廿餘年有益衛生其利益實非淺鮮

每瓶五十片大洋六角 每打大洋六元

經售處福州台江路門牌第二十六號

萬國大藥房啓 電話二五六〇

閩侯縣松木業同業公會啓事

本會特加聘鄭亦康律師爲常年法律顧問此啓

鄭亦康律師受任閩侯縣松木業同業公會常年法律顧問通告

茲受上開當事人聘爲常年法律顧問如有侵害其法益者本律師當依法盡保障之責特此通告

郭贊唐律師受任福建木業儲蓄銀行常年法律顧問通告

茲受上開當事人聘爲常年法律顧問如有侵害其法益者本律師當依法盡保障之責特此通告

林胸端啓事

胸端於民國二十三年十一月與林君綺唐陳君則基陳君文樑號合賓族合資在南台后山五甲街地方開張中衡木行今年二月間端因別謀聲明退股經各股東同意已將各股東所執台股約字五紙關於端之股份一律標明退股嗣後該中衡木行所有人欠欠人盈虧得失概與端無涉向恐各界未及週知合行登報聲明

台江汎永光行經理 ◁電話二二七四▷

△律師陳冠鴻代表林維樵陳履謙指駁閩侯縣輪船起卸業工會本月十四日刊登福建民報啓事之啓事

頃据上開當事人聲稱樵等向受招商大阪兩輪船局責託在馬江間照料起卸事宜迄因前曾任馬勾結無賴組織僞起卸工會經官撤銷究辦在案之盧鏘聲林更新陳瑩(即黃世英(即黃世才)等胆敢死灰復燃串同鄭尙痕捏詞朦請縣黨部在馬江區域內另立同一輪船起卸業工會抹煞曾經立案成立原有輪船起卸業工會意圖侵占起卸工作實自破壞工運而反噴血射人啓事責人責有攸歸其尤謬者該啟事自稱樵等於數日前連夜密議決於該會成立日僱用流氓衝進會場阻撓成立並謀毆打洩忿以及大洋式角代價僱用流氓假藉工人名義請願等謊查該會十一日通告登記十二日集會成立只隔一天自行詭秘既無使人聞知機會樵等有何數日前密議及謀毆打情事兼之原有工會工人無一非任地之人於發覺後委因自身生存關係自動請願當不若該會利用被革工人及遠隔鄉氓充之吏何有反誣工賊及僱用之可言總之鄭尙痕等無非視起卸業同業工人可欺出而非法組織冀遂魚肉目的若任所爲本起卸業同人將無噍類矣除分別呈請究辦外深恐各界未明眞相應請貴律師代表指駁以免淆亂聽聞等語前來据此合亟代表登報指駁如右

事務所洲邊河墘電話二七四〇

林昌乾緊要聲明

昌乾前與林啓熾等合資開設長樂金峰街新慶豐米機碾米廠安電燈公司義豐糖料廠茲因別圖業於本年廢歷五月分起將上列乾名下各股分出讓與啓熾等承受所有人欠欠人以及對外事件暨由啓熾等負責處理與昌乾無涉永斷葛籐深恐外間不明眞相特此登報鄭重聲明諸希公鑒

美國最新發明之美國化學金鋼鑽

此項金鋼鑽與眞金鋼鑽處處相同尤其光彩與堅固用之劃玻璃恰如眞金鋼鑽不怕火鋼挫硝酸水及油如與眞金鋼鑽處即專門經售金鋼鑽之商人亦無從辨別眞假本公司並願獎洋五千圓如明向有比較此項金鋼鑽史優之金鋼鑽者即以此獎贈之如蒙試購包君滿意如有定價每克拉銀五圓香港銀或上海銀計算如每次購十克拉石重以上本公司可送免費石二克拉重現銀或貨到付款均可來信可寫中文或英文但諸君自已通信處請寫英文 啓者本公司另有一種之金鋼鑽之形式相似美國金鋼鑽可比一樣惟是其之光耀之式水耐用至一二年之久至於本公司定發行價目照香港銀或上海銀計算每白克拉石重銀二十五圓五白克拉石重價銀壹白圓壹千克拉石重價銀五十圓如蒙試購請來信每白克拉石重銀二十五圓⊙新珍珠一本公司有一種珍珠此等珍珠與眞珍珠相比處處相同價銀每白克拉石重銀二十五圓每五白克拉石重銀一白圓每一千克拉石重銀一白五十圓海峽殖民地檳榔嶼郵政信箱二四零號美國化學金鋼鑽公司謹啓

The American Chemical Diamond Co., Penang, Straits Settlements.

永寶 捷順 兩汽船拍賣啓事

敞者永寶汽船內裝德國呼嚜呼機器三架捷順汽船內裝正德國呼嚜呼機器二架樂取機器一架牌號該船身鉄板家私均有出賣以上兩船係行駛延臨方面如有意承買者請到蒼霞洲門牌一百三十號內卡宅面商特此登報唯希公鑒

新開皇后男女電機理髮部

本部特請上海著名女技師專任理髮特聘女招待優待顧客並請本市最著名技師藝術理髮設備完善電燙新式由滬購來與衆不同規模宏大座位清潔空氣新鮮希請各界士女早臨參觀

設備完善 特等花粗品 招待顧客

理髮美術 全部電機器 港滬選辦

住址 大橋頭國貨場對面 電話一八八六

公教印書館 錦順五金行 芸林洋紙棧

事務所龍山巷新門牌卅八號

律師陳…啓事 …切法益者本律師依法保障之此告 事務所中…先馬路 自動機四八四零

…營業所有以前奇中籠人欠欠人歸由敝號自行清理而代人保認各票据概行作廢無效與新店振記絲毫無干此佈

…四年八月…代人保認等事敝號概不承認特此登報聲明諸希公鑒

律師趙律君

律師江華 舜卿

醫師 趙榛發 前由協和醫學校畢業歷任海軍醫院軍醫正海軍陸戰隊軍醫處處長福建陸軍醫院內外科主任經驗宏富近應台江汛中和大藥房之聘常駐該號專理內外男婦嬰兒各科並新法解剖注射茲恐未

門診上午八時至十二時 掛號金一律豁免 出診面議

介紹人 王綱 唐濟民 薩鎮冰 王兆培 葉國瑞 盧詩如 全啓

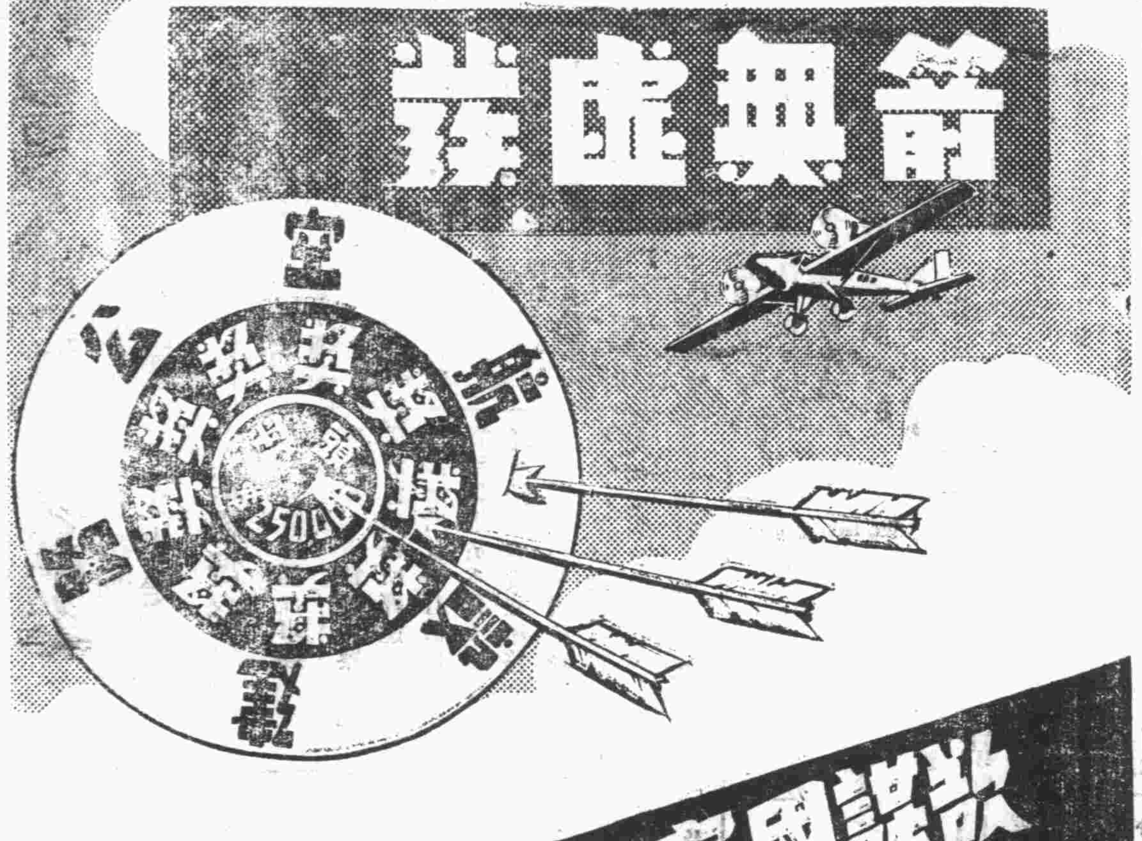

欲謀國家及個人之利益 惟有速購 航空公路建設獎券

第拾四期 九月六日開獎

一等獎一號 獨得洋二十五萬元
二等獎四號 各得洋五萬元
三等獎二十號 各得洋一萬元
四等獎一百號 各得洋二千元

此外尚有獎額三萬餘號

國民政府航空公路建設獎券辦事處發行

售處福州南台洲邊河沿街二號大昌公司

華僑迎賓館

本館以公會改選期屆重行登記會員之秋決議特別優待來賓一個月藉資聯絡感情
一，宿舍部 特甲乙三種房間照章減爲八折
一，菜部 漢洋時菜大洋五角起碼天台茶位每位五分氷水酌給不拘

館址大橋頭 電話二五八四

福州市海外歸國華僑公會啓事

（一）本會改選期間瞬屆重行登記會員以便審查資格備爲改選茲於八月一日起至八月卅日止凡屬本市歸僑志願加入本會者請向報名處登記前已加入爲會員者亦請携證到處重行登記幸勿延誤此啓

（二）本會成立以來愧無成績近特聘請胡兆辯 林鼎華 林鴻輝 陳文淵 方紹膺 盧詩如 林樵諸先生爲本會僑務顧問藉資指導一切以利進行此啓

報名處 城 豹屏山本會 台 大橋頭華僑迎賓館

利華衛生藥皂

胡小姐重膺交際花之經過情形

利華衛生藥皂能使決裂的情人們重修舊好

利華衛生藥皂與衆不同試嗅其濃厚藥味可以立即認識其殺菌消毒之奇效皂內所含諸藥均係特製之品用此藥皂洗沐能殺各種病菌且其藥味洗過頃刻消除然其護膚之効力則仍存在

請將姓名地址填入此贈券內寄交福州中亭街麻油衛一號中國肥皂有限公司即可得極有興趣之保護健康方法小冊

姓名 地址

求是

駐華利華肥皂有限公司謹啟

一次上當 下次就該明白了

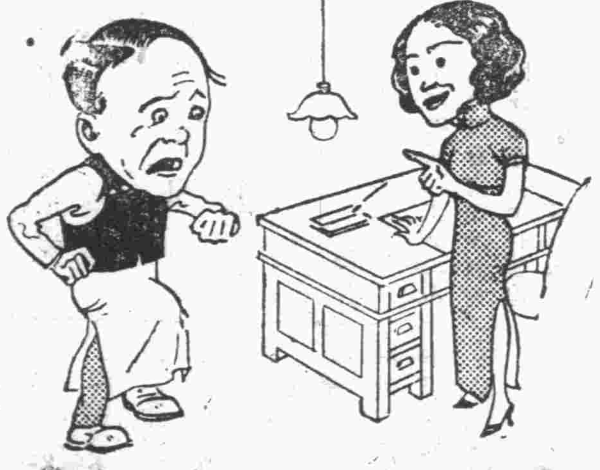

你以爲燈泡便宜，就是省錢嗎。要知這種廉價燈泡，用電極多。發光不亮，又不經用。暗中損失不知多少。以後勿再上當。寧可多付一點代價。買省電光亮耐用的奇異安廸生亞司令飛利浦老牌燈泡。

中和燈泡公司營業部 上海四川路一一〇號二樓

算來究竟是三種老牌燈泡經濟

奇異安廸生老牌 EDISON

OSRAM 亞司令

飛利浦 PHILIPS

經理福州 福新街永興行 白塔寺公記行

停·咳！

咳嗽傷肺久則成癆故初起時須服兜安氏補肺聖藥俾可速愈此藥專治咳嗽傷風及病之屬於喉肺者效驗異常味甘美性和平老幼咸宜兜安氏止咳藥片與補肺聖藥功效同惟係藥片便於懷帶

各埠藥房均有出售 上海江西路兜安氏西藥公司啟

有財物者亟宜注意

語云一星之火可焚巨廈火災之足以危害財物可想而知本公司爲保障商元開業以來斷經三十載而中國各民財物安全紀見實備資本壹百二十萬大市鎮及南洋羣島均有分局及代理處素蒙愛國士商格外光顧營業日見發展現更設代理處於福州以便各界投保倘蒙惠顧價格克己辦理通融有財物者既得本公司之保障雖險而不險矣此佈

香港先施保險置業有限公司
總經理先施公司
正司理夏從周
副司理鄭又耀
福州代理陳絅文

商標

夏士蓮雪花

TRADE MARK "'HAZELINE' SNOW" 商標

「夏士蓮雪花」爲非油脂性化粧品之鼻祖深獲有識別能力之女界信任以其質料純淨香氣清雅敷之能使容光煥發嬌艷驚人又能保護皮膚不受各種風日及戶內混濁空氣之侵襲

本品貼有華文瓶簽各藥房或百貨商店均有出售

BURROUGHS WELLCOME & CO.
(PROPRIETORS: THE WELLCOME FOUNDATION LTD., LONDON, ENGLAND)
LONDON AND SHANGHAI

英國倫敦 中華上海
寶威大藥行
（英商寶威氏基金有限公司）

此券剪下附詳細地址寄至本行當贈夏士蓮雪花仿書 求

暮春

起凡

討厭的，公園裡那綠，嫣紅，這種顏色！戲院裡，胡琴多末？洋耳鼓，什麼到尾的團圓，在×公館內室的一角，富麗，但，無聊，陰暗！

沙姨太沉沒在沙發。

一個香烟圈，再一個香烟圈，

「楊●！打個電話給張太太，說頭眩不能去」！

——就是這麼樣麼？少爺的口氣！這些用完了！那時，他雖沒錯待了我，此後呢？那小金很是誠實！多情！說也精明，體人意，少爺的口氣！再有，希望，快活的日子！少爺的口氣！——！

一個烟圈，再一個煙圈，焦到手指了，

擦！又一个煙圈！

楊媽端碗點心進來，

「不！我吃不下！」

——這些用完？少爺的口氣！小金那小子！

順手拈來一張晚報，××飛平，××在×演講新生活，禮，義，廉，恥，十七日電，一大堆字在跳！

包斷根！五淋白濁，全部彭公案，開獎在即、從速購買、又另一頁一夥黑的字。

終於，青海，法院，姦犯和姦，家長沒有告訴權？

丟掉一個煙蒂子，再上了一根的火，

沙姨忽太地的坐起來，認真着！

「家長與妾既非配偶關係，妾與他人通姦，其家長自無告訴之權」！

——其家長自無告訴之權！那末！則，誰說話？恐且他已死！少爺的口氣！——！

再來了一天的清早，

「楊●！去叫小金來」！

我有話」！

「…………」

〇太，早吓！

唔！坐吧！給我寫張信，給少爺說，我要回去！

姨太眞的要回去嗎？大家庭，不容易吓，比不得老爺在日呢！

不過我總想老是在這里，沒結果呢！

好……要挂號嗎！

掛號也好，但，我也不大願意回去！小金，你總明白，我這里不是下場，又什麼好想！

這：姨太你放心吧！老爺總算沒虧待我們，我總竭力替你想個法子，不要急壞了身子啦！

我有你就好！唉！

小金出去了。

沙〇太又是沉沒在沙發里，

日歷給楊〇一張一張的撕去，

少爺沒回信，

——這是這樣麼！——

一個香烟圈，悶死人，富麗的，房子的一角。

拈來，一堆鉛子字，×晚報。

××的〇太太再嫁，社會引爲笑談，×家親屬，函電質問，指斥，毀罵，××××同鄉請求當局勒令限期出境，××親屬拒絕移居。

吓！末路！〇太太的末路！

這些用完，房租，電燈，伙食，那裏來的生活吓？

唉！末路！

人言可畏！××〇太！你爲什麼不自尋死？節婦吓！我呢？

又是一個個煙圈，

楊●我打牌去，晚上十二點叫車夫把車拉到劉公館！

知道了……

沙〇太的麻雀，二筒一張，四筒一張，五筒一張，怎麼就胡下來？

哈！沙〇太知了一張牌不打了！那末聽戲去？！

不！頭眩，回去好！

七點三十分，沙〇太早已沉沒有沙發里——

〇太——不出去散散步！解解悶，老爺既死了想他做甚麼？楊●看〇太好好地忽然哭了，

楊●！看我將來怎樣好呢？

沙〇溼了一條手怕又一條，

大家睡得靜靜，溼的手怕一條又一條。

沙〇太到天亮沒合過眼

楊●掃好了地、抹了棹，又走去撕下一張日曆，…

沙〇太在床上，沒有睡覺，呆呆的，沒吃早飯？

窗子的對面，忽然熱鬧起來！

漸漸的，叭！叭！滿門口汽車，

漸漸的管絃雜作！

西裝，皮鞋，旗袍，皮包，長衫，馬褂，男的笑臉，女的笑臉，炮仗，一堆的熱鬧。

入夜，通亮的燈，

酒和笑，老伴少，千古佳話，一世美談，沙〇太呆呆的看人家的熱鬧，

楊●！把那瓶白蘭地開好拿來！

好！太太，對面是××結婚呢！男的六十六，女的三十三，恰巧合一倍！哈哈！我聽阿四說的，這才有趣

去吧！快點開好拿來！

用不用菜？喝酒沒有菜我總喝不下，

不！我要白喝，乾喝，

一個煙圈，一杯酒，沙〇太紅了臉，

太陽穴的青筋在跳！

一个煙圈一杯酒，

祇聽得，獰笑！不自然的獰笑，忽又嘆氣，又獰笑了，

對面筵席上的歡笑，一把刀子，擦的，割碎了一片沙〇太的心！

六十六，三十三，千古的佳話，

家長沒有告訴權，

驅逐出境，拒絕遷移，指責，毀罵！

可怕的人言，社會的批評！

少爺是永久不回信了，你爲什麼不自尋死呢？

沙〇太獰笑了一陣，好死掉吧！

碰的一聲，

樓下石階上掉下了一個人，

楊●喊着！

暖呵！沙〇太，跌！跌……死了！

一陣的紛擾！

第二天報紙上！沙〇太殉節，排出香的字！那麼又黑，又大！

一九三五，八，三，於海安

以〇代媽　以〇代姨

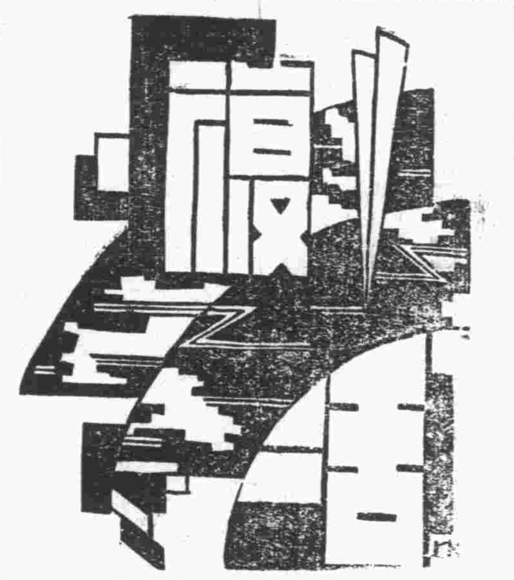

稿寄：東街孝義巷七號青青文藝社復活編輯部收

青青文藝總社主編
本社定期刊物之二
復刊後第三十五期

街旁露睡者

陳毓淦

——上海夏日雜景之——

舒服地躺臥：
裸着腿；更袒着胸，
有風；可又沒有蚊，
盡管放心的睡，
讓八小時的安寢，
來鬆解這一天的苦辛！

風吹來陣陣的涼意，
這兒的暑氣早已全消。
夜闌，睡醒了，靜聽
無線電傳播着『漁光曲』，
有時，睡眼朦朧里，
更仰望天的景星。

廿四年夏于福州。

別

歐臥雲

江干帆影，
天際斜陽，
小坡上的蒼松，
月夜中的明月，
破廟旁千樹桃花，
小澗中的流水，
簫的聲音，
朋友們的愛，
這一切一切，
教成爲我的過去的夢痕，
眼前的留戀，

鄉村一婦人（下）

林旭丹

是孟夏的時令。

天上泛起澄藍的顏色，整中部張着一輪火傘般的太陽，照在人間，是這麼强烈的光線，地面上也騰起異樣烘々的蒸氣來在這時看去什麼只有靜悄靜悄，設有春天的活潑生動，也沒有秋冬的冷颯嚴厲，一切祇是沉默的。氣候是燠燥的，似還需窒息。

蘊密的叢林遮去了熱烈的陽光，裏面繁葉之下，更棲止怕熱的人們。爲涼爽的不過、頂上也正停着倦飛的鳥兒。有時稀微綫光還從空隙漏下來。

當這溽暑時候、不做事手足疲得要命，好像天氣就故意要戲弄人們似的。啊！是多麼麻木的成分，不論短心長身更不論四肢五體，都疲乏到非常。

有了錢，委實是够好，譬如當這懶洋洋的夏天，老爺太太們，就可以在雪洞，花亭涼榭，冰房子裏過日子了。更進一步，上鼓嶺，去川石，遊磨溪避暑的地方也够多了，怕念也念不完的，只要有錢的人們，才可以享受到這種的清福。但是，在這脚底下的人們，下層階級的人們，對於那些清福，不單沒有可能！惟去享受，而且還當在烈日下賣力。較之又如何哩！

『……鋤禾日當午，汗滴禾下土。………』
『………誰知盤中餐，粒粒皆辛苦！………』

這種的人，該是很不幸的吧？當然，士農工商，都各有各的責務，要說什麼苦呢！既然感着生之哀，那就別要做個人好。這是有錢人的見解，，的確是對的。

悲酸處境的興眞嫂，也是這種情形中的一個，她的窮苦，她的哀痛，她的酸辛，她的傷感，都更有甚於一切的做農者。我們耕田的人，做完了一天的事，勞苦之後，就可得到相當安逸等着良好的收成。可是，她不然了，要於極度勞頓之下，還得不着代價。一天多量之多量勞頓之下，得不着些微的代價的日子，這都是有的，是常常見的事，並不是出奇動哩！

這時節，是響午的當兒，是啊！短針已爬過了最高峯的另半面去了，這時剛好一個鐘頭，午飯未用過的興眞嫂，就得振起已疲憊之極的精力去勞動。

看！井邊旁水門汀築成的光油路，是多麼地烘熱。日光還加速度去曝着，再曝下去，眞要迸出火花來的。啊！脚底觸上時，都炙得要成焦了。因爲生活所迫的她、只好澆些冷水在要行的地方，這樣才覺得起步伐的自然，面部的異樣燒熱，也給冷水擦過了。

她眞有點　乏到倦了、是再沒有去繼續她的勞動的可能。是呀！天的熱，日的炙，石板的燒烘灌汗的排洩：這些，這些於她都似乎沒有發生較大問題必要似的。她哩！所最怕的事情發作了，那是內心的一個孩子，因母性操勞過度，漸漸在內裏頭惡作劇起來，是震胎及兒嗎？的確，興眞嫂身懷六甲，就是順這個月的、她眞怕孩子有什麼意外，就在樹下歇着。

痛楚的難過，精神的散亂，心身的　倦，不得不使她有點昏眩的感覺了。於是她不自主地蜷伏着樹根頭，想作一回的休息，弱汗仍是不住停地流着。

『興眞嫂！用過飯嗎？你好生痛楚的』！
同樣在樹下納涼的一個老婆婆看她很辛苦。
「還未用過，——老大娶也該吃過的」。
『還沒吃過飯，怎能做工作哩？興眞嫂』！
「我們窮苦人，不做工，有什麼好法子」！
『那麼，工作完了、這時該當歸去吃飯的。』

福州
廣生行啓
住城內南大街
電話四七四七

維他賜保命

注射劑 丸劑

LONG LIFE VITA-SPERMIN AMP & TABLET

注射劑之內容(功效確實製劑精良之特徵)

(甲)荷爾蒙結晶體(HORMONE CRYSTALLINE)

男用睪丸十字形內泌素結晶體(2CC=270GM之新時尚單位)睪丸組織中所含之蛋白類體及其他之複合體計有九種之多然祇此厂種化合物為有效成分故醫學界均認此十字形內泌素結晶體為賜保命製劑之絕對標準

女用卵巢濾胞內泌素結晶體(2CC=5GM之新時尚單位)每一瓶中至少有三千萬白鼠單位

(乙)丁種維他命(VITAMIN D.)

(丙)乙種維他命結晶體(VITAMIN B CRYSTALLINE)在世界猶屬最新之大發明而信誼竟早成功絕對純粹之後於結晶體殊足為國產藥物揚眉吐氣矣

(丁)腦下垂體素(HYPOPHYSIS GLAND)

(戊)腎上腺(SUPRARENAL GLAND)

丸劑之女用者含有國產婦科聖藥當歸之精

主治

神經衰弱	性病肺病	腰痛背酸	腎虧遺精
貧血敗胃	失眠腦弱	胃呆便結	糖尿腳氣
宮冷白帶	月經不調	產後病後	成紀雜痔

上海信誼化學製藥廠發行 馬斯南路念?號

注射劑 丸劑

詳細說明函索即寄

各埠藥房均有出售

梅濁克星

德國透膜殺菌白濁自療專药

五淋白濁……一盒斷根

專治尿道腫痛,膿血淋宕,新老急慢,五淋白濁,強力滲透,澈底根治,六小時奏效,一星期斷根。

特種梅濁剋星 滲透性特強 治療力特速

送药理書 药房均售

上海柯爾登洋行經理

大競賣

各書長七吋半 各書闊五吋半

精裝小說名著十種:

競賣 特價一千部

原價每部十二元 即日購書祇售四元

從前一部福爾摩斯探案全集售價七元 現在十大部精裝小說僅售四元

比一折幾扣廉

精裝大本 與衆不同 詳細校訂 並加攷證

▲分購各書競賣辦法▼

足本紅樓夢	半價六角	足本鏡花緣	半價三角半
足本三國演義	半價五角	足本儒林外史 老殘遊記	半價四角
足本水滸傳	半價四角	足本說岳全傳	半價三角半
足本蕩寇志	半價四角半	福爾摩斯探案全集	半價二元半
足本西遊記	半價五角	合購特價四元	便宜三分之二

(外埠函購寄費另加)

世界書局發行

馮氏斷癮 救苦金丹

戒烟第一

君覩於老槍之慘情狀而有所驚懼乎?決心戒烟此其時矣!

救苦金丹專戒鴉片紅丸靈驗無毒十天斷癮 戒時照常吸烟逐日見烟自厭絕無痛苦 中央禁烟委員會張委員及歷任天津縣長題獎

▲上海白克路大通路口天津峻德堂發行▼

奉送戒烟捷徑 函索附郵二分

福州總經理萬國大藥房

敬送腎虧腦弱秘方

(不取分文)先祖如南公宦遊舊都得自內宮治健忘不孕遺精早洩(等症)能使思想靈敏精關強固容顏潤美神效驚人先祖在(日)三十年來嘉惠鄉里俱奏奇效遵囑濟世敬托上海南市(並送各種)醫學書局門市一二三號代為轉寄報函索即寄(一福)

注看!要訂天津大公報、上海時事新報請向本市安民巷新聞報分館

林愛民遺失啓事

敢啓者鄙人因事遺失符號一面內載十七班警士林愛民號碼係一一六

謝久山專製銀銅徽章廣告

本號專製各種銀質、銅質證章、獎章、徽章、帽章、領章,加工督造,式樣玲瓏,景泰藍各種顏色,光亮耐久,不褪色,承接學校團體機關定期不悞,各縣外埠郵局直達,價目低廉,格外克己,遠近主顧無任歡迎 瑞記錢莊南門兜 製造所福州南門兜 接洽處

持就亮處一窺墨水容量顯然

派克真空注墨筆。儲墨量增多百分之一〇二。可寫數千字而有餘。而此雙倍墨量。又常顯然可見。筆管透薄環圈。珠光寶氣。從其虹彩絢爛之「小窗」。可見墨水幾何。其鉑,金,鉉,合製之筆尖。形式完美。正反兩面均可作字。請今日即購一枝。

環圈透薄 可見墨水 設計巧妙 不可言喻

各處高等文具店均有出售 批發情形請向總批發處詢問 華南總批發 怡昌洋行 香港法國西銀行廈子

Parker VACUMATIC (七)

愛園主人拆字潤例啓事

主人自束髮受書研究字學頗有心得參考易學闡明哲理垂卅餘年革命工作廿餘年畢業師範監獄法政三學校歷任行政司法海陸軍教育各機關閱歷滄桑無一非數此次倦遊歸里息影愛園盜我初衷聊以拆字自娛非敢云驗如承中外遠人枉顧戶限為穿謬承嘉許賜以哲學家活神仙各徽號殊為愧作但因避免習俗潤字不得不持高潤例甲壹元乙四百丙二百掛號以先後為序特種面議凡我親友其見諒諸 住福州南門兜永安街二號百合公司隔壁 外埠寄來郵費四百隨到隨覆

阿墨林

脚癬 癢在趾間

一滴「阿墨林」立刻不癢了

「阿墨林」之殺菌止癢藥力最為充足,最頑固之脚癬,用「阿墨林」可不出七日而完全除去。皮光不癢,永不再發。各界信用

各埠藥房均有出售

奇藥既靈 假必多 購時當心

癬瘡酒濕 藥到病除

力士香皂

力士香皂

潔白香濃,每日用洗,能使肌膚細膩,容貌秀麗。故中外明星十之九愛用之。品質既高,價格特廉。

郵票八分可得二大贈品

請剪下此券填明姓名住址附郵票五分寄福州麻油衙中國肥皂公司 可得力士香皂及利華皂粉各一份如附郵票五分祇得任擇一種(來信指明)

姓名

住址

利華皂粉

潔白純淨 不含鹼質 不必力搓 污垢自去 以洗絲綢 經穿光潔

贈送

「福壽牌」「鶴牌」蠟光線

線身光滑 色澤鮮艷 質地堅韌 售價低廉

本埠代理 福州南台大嶺頂 乾記洋行

洋雜商店均有出售

剪此廣告向本埠或各大商埠之各洋廣貨店購買線六打以上者加贈一打

註冊商標 中國製造 保証尺碼實足

面友

「面友」是雀斑之敵

連探數瓶皮膚一新

白嫩去斑

毛孔粗大者。皮膚粗糙。及雜物必侵入。即生雀斑。今欲白去。非普通雪花膏所可奏效。祇有「面友」可以勝任。因「面友」質料最細潔。含有貴重藥劑。滋潤而兼收斂。搽後立即深入皮裏。使粗毛孔收縮。雀斑既除。皮縐皮油。乾皮粗皮。用面友均妙。必見奇效。雀斑粗皮無不根本消除也。(分大小瓶二種)色白自白。試搽數瓶。一旦根本消除也。

▲各埠藥房商店襪廠均有出售▼

上海北京路二六六 百昌行總經理

光榮牌電池

三光牌

港粵滬普照電器製造廠出品

福州總代理方信記蘇廣行

住洋頭大街　自動機四五〇八　電報掛號〇五九四

廣州 五羊獅牌 電池

光亮耐用　永不發潮

蘇廣電料　均有發售

廣州興華電池廠出品

福州總經理公記莊

南台上渡街自動機八五七三

中華步行團團員昨抵閩

△…寄寓於南星旅社…▽

△…逗留數天赴閩北…▽

中華步行團爲粵中有志青年十餘人組織而成擬以十年爲期步行全國考察國內各地人民生活狀況及社會事業之興革經呈准中央黨部國民政府蒙藏委員會中國童子軍司令部發給旅行證明書閩西南執行部政委會也有給照於二十年由粵出發徒行三年餘行程凡三萬餘里行蹤所至已遍閩贛湘鄂豫桂蜀諸省該團抵川後又分爲康藏隊與蒙回隊兩隊康藏隊現已達西康之西因困於族費暫留巴安蒙察蒙回隊由蜀繞秦晉而達寧夏預計即出長城經綏遠甯夏甘肅青海新疆與康藏隊集合再赴內外蒙古及東北等省折回中部各省該團因長途跋涉資斧告罄前後遭匪劫九次行李損失殆盡今後途長費鉅深恐困於經濟有礙前進議派團員許可蔡舜琴金光華董樹花等來閩請求予以救濟俾得該團之成徒行計劃該團團員由川經黔桂粵抵閩經第三綏靖區司令部發給閩西旅行證明書暨第二綏靖區司令部發給閩南旅行證明書到閩行程計經過東山詔安雲霄漳浦龍溪長泰南靖龍巖永定海澄廈門金門同安晉江南安永春惠安仙遊莆田福清長樂閩侯等市縣於昨天抵省垣寄宿於南星旅社逗留數天即赴閩北云

莆屬產量不多 今年龍眼價必貴

既受風雨摧殘又受竊賊擾騷

▲多數已提早採摘▼

莆訊云吾莆龍眼以水南一帶所產者爲較佳今年因疊遭暴風雨摧殘損失過半樹上所留者已寥寥無幾現『處暑本』將次第成熟唯『焙路』須任白露邊方可採摘但近日龍眼賊活躍菓主又怕土匪綁擄致不敢『搭樓』看守故近多於未成熟時卽提前採摘出售聞每毛可買一斤八兩之譜惜以菓子未熟味既欠佳食之尤易致病預料俟龍眼大成熟時價必昂貴而產量亦將不及去年二分之一云

旅京同鄉會 商籌救濟閩災

福建旅京同鄉會以本省地處東南海濱故每次太平洋颶風西行多被襲擊惟風水之掃蕩災情慘重者自夏間省垣近郊蔓延數十年來從無如今番之困於洪水至上月間復於漳泉永等屬地面連接發生三次巨大颶風加以連綿暴雨山洪橫溢到處遂成澤國人畜漂沒房屋倒塌禾稼摧毀各線汽車公路尤多侵壞不罹於水亦罹於颶乃構成多年僅見之嚴重災象以是人民流離慘狀筆難罄述急賑及善後事宜而待政府及慈善社團爲之籌措特邀請中委張貞監委鄭螺生僑委戴金華暨歸國閩僑陳登榜林劍光等十餘人列席籌商賑災辦法當推張貞戴金榜鄭螺生趙等代表赴賑災委員會請求多撥閩省賑款並定日內假中央大學致知堂召集救濟福建水災會議云

內部催促 完成地方自治

內政部對各省市縣地方自治工作迭經通令依期切實施行茲以中央規定明年四月爲訓政結束之期辦理地方自治尤應加緊工作俾能如限完成樹立民治之基礎該部日前特咨省政府將最近本省自治設施及工作推行情況詳爲具報以憑考核云

停職印花檢查員

縣府決不再錄用

本市檢查印花屢生情弊縣府己將總稽查倪文平檢査員蔡鼎山林大椿林森林春欽施錦增吳葆仁林發寶何振湘柴贊樞張贛士等停職收回證章檢查證收據各件檢查事件歸科辦理隨時派出科內人員前赴指定商號檢查流弊既絕費又省各情已詳前報聞自該科辦理以來檢查純依定章商人咸稱利便惟已停職之檢查員覩此職務爲其專利飯碗縣府欲辦檢查非我不行膽敢在外招搖扞假借名義募捐商人恐伊捲土重來受其魚肉祗得檢捐數元以謀舒盡此次縣長陳世鴻剔除檢查積弊對於歷充檢查職務者決不再予錄用但在外行動如有假借名義情事定予拘究已派員密查矣

新印花稅法定九月一日施行

商會已接到印花菸酒稅局送到稅法及施行細則各一份昨已將該稅法各件交印務局趕速翻印轉發各商幫轉知各商號云

經委會測量隊 測竣杭峯路

全國經濟委員會前派第三四兩測量隊來閩協同本省建設測量各縣各路閩南閩北兩幹線早經蕆事閩北閩東兩幹線則向在進行中近經建設廳委派第三隊負責測量閩西已在上杭峯市第一帶勘測完竣現向永定武平等處進測昨已呈廳報告云

救濟漁民 請減正附稅

長樂縣漁會昨呈省捐監會略以閩省漁業本極幼稚且未有改良機關醃製一項視漁鹽價格之貴賤而判漁業之盛衰在民國八九年間本省漁鹽年售十五六萬担逐漸減至現在只有六萬餘担前後比較鹽額短銷過半海產品產額突止三分之二漁業失敗船品紛運而來利權外溢倘不救濟勢必愈趨愈下救濟之道在於減輕鹽本及正附稅一，正稅每担五角五分較江浙各省實重三角五分應乞轉請與江浙漁民同等待遇漁鹽稅率每担二角二，附加捐每担一元實爲漁民失業之致命傷懇乞轉請豁免三，改用新衡器較司馬秤每百斤實短二十七斤以售價三元四角計每担加價九角一分懇乞轉請減價合於司馬秤制度該會據呈後查核所陳確屬實情已轉請鹽運使署查照分別酌減以恤漁艱云

省府令教育廳調查 公民訓練

省府頃准內政部咨爲調查本省實施公民訓練辦理情形及實施方針起見特請飭屬調查省府准咨後昨特令飭教育廳查明具復彙轉云

貧兒教養院 工讀兼施

胡文虎代表胡兆𥙿暨商會主席羅勉侯等發起組設之貧兒教養院已覓定院址於南門外全浙會館日內卽可修建興築之期當在雙十節前後工讀兼施工場科目先設製傘扇及紡織品注重運銷南洋各埠云

閩西民療隊

▲請發寄藥品▼

省賑務會近據派往閩西各民療隊電告日來因天氣不正患病者日多尤以痢疾及瘧管炎爲多現閩西民療隊每日來隊診病之人約在二百以上致工作人員異常忙碌惟病人日增耗藥必多前辦藥品均將告完無款再行購辦而地方又深窮困希設法籌購大宗藥品寄往應用云

閩江來往船期

運輸處

新華鄞船八月廿五開往延平

裕鴨川汽船八月廿六開往尤溪

民生汽船八月廿五開往谷口

三象汽船八月廿六開往谷口

治那可怕的頭痛

所得者大而所費者少

祗因治法不靈而頭痛終莫能止那眞是一件可悲的事情啊須知劇烈頭痛能令人受無窮的痛苦能發生嚴重糾紛君自不應如此宜試世界聞名韋廉士醫生藥局新式止痛片紐祿豐此片服後數分鐘那可怕的頭痛便歸于無何有之鄉了而核其所費不過數毫洋耳免避頭痛既如是效而不費更何有忍受其苦之必要乎

紐祿豐是能轉疼痛爲安寧之聖品凡牙痛耳痛系痛瘋痛月經痛割傷灼傷與傷創傷種種因傷之疼痛均一樣靈效一樣有益

各藥房皆有出售每瓶大洋二角或向上海江西路四五一號韋廉士醫生藥局購備每大罐一元五瓶郵費在內

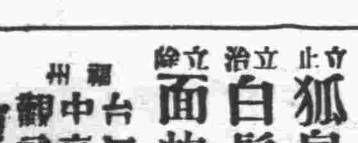

莫負了青春歲月 休誤却綺年玉貌

青年男子，誰不欲有英俊之丰姿，以博異性之歡心，摩登女郎，孰不願有豔冶之顏容，冀得愛人之垂盼，蓋兩性之互愛，全仕容顏之美麗已也，其奈雙方染有暗病，且含羞强忍，不欲人知，弄得玉軀瘦損，芳澤難親，亡何，非關男子腎弱精虧，即係婦女經期暗病，寄語青年諸君，速服下杭街咸康「海狗廣嗣丹」摩登女郎常服咸康「調經種子丸」定使她倆增進情愛，並可恢復許多嫵媚丰姿

商標　雜誌　書籍　文件　各種　承印

自鑄全新鉛字

製銅模鉛字　專電版鋅版　梅菊製版印刷所

福州市安泰橋桂枝里廿三號

美男子 生殖機能變態 害羞—自殺

未有家室之男子，遠離妻妾之丈夫，因生殖機能之變態，未有不患遺精之惡疾，初則面黃肌瘦，失其青春之美體，乃血竭精枯，肺癆由此而生，或自以小病而忽之，亦有害羞而諱言，豈知遺精乃吸精血削骨髓之惡症，一經沾染，一生幸福，便告中絕，精害養不治，無異自殺，苟服不適宜之藥，摧殘更甚，茲幸有德國孟博士新發明

德國青春夢

主治

精關不固　四肢無力　手淫斲喪　精髓虧損

遺精一服即止　失眠當晚見功　甫交即洩　惡夢盜汗　神經衰弱　心腎不交

遺精失眠特效聖藥

腎虧　夜眠不安　房事過度　面黃肌瘦　一服即晚成眠

夢遺滑精　飲食乏味　陽萎早洩　怔忡失眠

德國「青春夢」每盒大洋一元（奉送說明書）

中國男女所過之—地獄生活

外人業執八小時暇則消遣怡情，吾人工作竟日，僅堪溫飽，此乃地獄之生活，何享樂之足言，況運動已少，勞思逾度，用腦過度，精神疲，故天資聰穎之中國人，患神經衰弱者十居九，以致記憶力薄弱，思想力遲鈍，荷不速治，則久患神經衰弱，陰萎夢遺者，甚大抵愈聰明之人，愈患此病，蓋思想愈多，用腦愈其也，

德國腦特靈

專治腦力不足，神經衰弱之症，功能增加記憶，減退精神困乏，用腦過度，思想力薄弱，記憶力衰減，精神疲弱，常覺嗜眠，解或力則，陰萎夢遺，失眠，四肢寒冷，食慾不良，頭痛，消化不良，偏頭痛，瘋病

德國腦特靈

德國奇藥腦特靈每盒大洋一元，奉送說明書

意大利美容妙品

老婦化爲少女　醜翁變爲美男

人類愛美天性使然，婦女所以見惡於其夫，男子見愛於少女，豈能自以爲美，故世人所欲美者，乃生而具有美容，自然少女也，此容美妙品，專能使肌膚美麗，移除皺紋雀斑，面換巧奪天工，用之者，品質優良，持久不變

美容素

外搽，此容美妙，每盒大洋一元

拔毛藥

化鬚，此藥能除毛，每盒大洋一元

雀斑乳

光面，雀斑爲生於面部最不美觀，每盒大洋一元

生髮藥

奇方，此藥能生毛髮，每盒大洋一元

狐臭藥

立止，狐臭汗出，每盒大洋一元

白髮藥

立治，不退色白髮，每盒大洋一元

面皰藥

立除，面皰暗瘡，每盒大洋一元

台江汎萬國大藥房　中亭街華興大藥房　觀音井診壽堂藥房　觀明華代理

廈門大中路十六號大中洋行獨家經理

國貨毛絨線

上海裕民國貨毛線公司出品

註冊 雙手牌 毛質柔軟 顏色鮮艷 雙洋牌 商標

本市各商號皆有經售

本公司鑒於毛絨線一物爲現代仕女日用所必需爰由上海興聖街絨線同業集資採辦最新式機器精選上等羊毛聘請富有學識經驗之技師本同業數十年之閱歷所得對於選料紡製染色莫不推陳出新精益求精故自出品以來深蒙各界贊美且以本公司開支工繳力求節省是以定價尤爲低廉倘希愛國同胞竭力提倡儘量購用國貨庶免金錢外溢以維實業而固國本此則本公司所不勝翹首企盼者也

營業部 上海 法租界興聖街四十・四十二・四十六號

廠址 上海 英租界白利南路A三十四號

經銷處 上海法租界興聖街 興申泰 隆興昌 義源盛 義生祥 榮茂昌 泰隆 義生恒 福州路世界里 恆源祥

余在晨間精神極佳

余大部份工作，均於午前爲之，在十一點鐘左右，尤爲繁忙，此時余決不能沒精打采，必須頭腦清明，精神充足，方能應付，余實際亦復如此，蓋深覺一日之計在於晨，自屬非常重要，

每日余進食格麥片一大碗，以作早餐，君其以爲過多而吃不下乎，此並不然，余覺得食後迅即變爲精力，活氣增益不少，故余開始工作，頗感敏捷活潑，自晨迄午，毫無倦意，此皆桂格麥片之所賜也，

余妻兒輩當然亦以桂格麥片爲早餐，彼等皆嗜之，因其足以補養身體，維護健康，增加精力，此足使余心境安甯不少，余於桂格麥片實有一言難盡之情。

各地商店均有出售

桂格麥片，爲怡美滋補，有益康健之食品。功能養骨生肌。補血增力。門中長幼。食之咸宜。請試食之。經濟不費。羹法簡便。二分牢鐘。印可羹熟。

桂格麥片

請認明碓上老人爲記

Quaker Oats

大

樂的能

駕乎一切之上

德國白濁斷根聖藥！

上海新星西藥行經理

殺菌淨毒 清濁滅淋

比之注射電療以及普通藥物惟名著世界德國樂的能藥力最神速最安全最有效

五淋白濁一盒斷根

藥房均售

特製樂的能

藥力增加五倍 治濁效力更偉

福州總代理觀音井診壽堂西藥行及各大藥房

敬送遺精早洩古方

並贈靈藥 不取分文

專治遺精早洩腎虧陽萎失眠腦弱不育及一切新起久患之腎病能使固精強身容顏駐美靈驗驚人濟世以來治愈病家不可勝計曾服中西各藥無效照方配服無不立見奇效患者索方請向上海法租界黃河路茄勒路第三號四川施積善堂函索即寄(24)

施齊春啟

陳贊武鳴謝牙醫許永傳先生啟事

逕啟者此次內子突患牙疾幾被庸醫所誤幸蒙牙科醫士許永傳先生施以手術不二日疾遂告瘳先生專門精於牙科鑲牙補牙尤爲特長心感之餘特此登報鳴謝俾世之患有斯疾者知所問津焉

公安局衛生第三分隊警士楊紀康啟事

鄙人於八月十九日上午巡段時遺失第一四一五號符號一面除呈請補給外合行登報聲明作廢

感謝良醫

余夏間以氣候不正曾患痢疾痛苦莫可言狀醫藥罔效歷月餘束手無策嗣蒙福音醫院邱英三先生診察後施以滌腸藥劑果藥到除計服藥四天現已完全復元先生醫術之精不愧爲今之和緩也余銘感之餘無以爲報用登報端藉鳴謝悃幷以告世之同病者俾有所問津焉 陳秉熙啓

如君患皮膚病因而發癢唯有一法治之即塗滅疥於患處立能止癢並恢復原有之狀態

拜耳 德國拜耳大藥廠

M-35-4

新式摺合鷹眼牌鏡箱

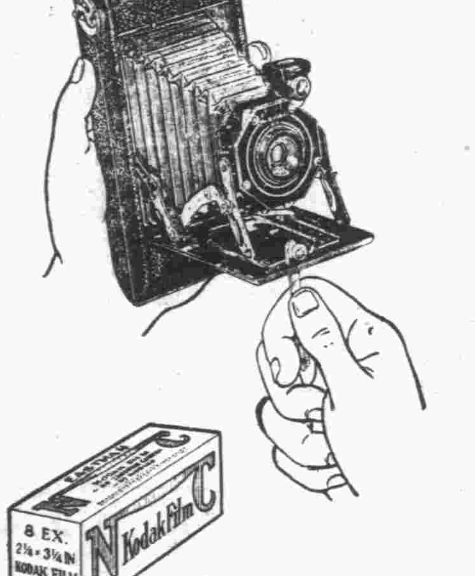

諸君用此新式摺合鷹眼牌鏡箱。不必對光。可以拍得精美照片。快慢均可。橫直隨意。定價之廉尤爲驚人。

此新式鏡箱。小巧扁薄。攜帶輕便。拍法最易。祇將鏡頭拉出。即可拍照。鏡頭快門均爲柯達著名出品。觀影匣寬大明晰。橫直可用。三脚架接筍有一處。每捲柯達六二〇號軟片。可拍二寸四分之一×三寸四分之一照片八張。

美商 柯達公司 上海 香港

福州經理南台觀音井診壽堂大藥房
南台中亭大街華興西藥房

睡眠之神

蚊蟲擾人難以入眠

地球蚊香

最爲靈驗 點燃一盤 睡神來臨

上海五洲藥房發行

各處支店及紙烟店

亞林沙而

殺菌消毒 潔膚健體

效力在舶來品之上 定價在舶來品之下

浴身淨手 衛生必需

上海五洲藥房發行

良丹

良丹乃人人必備要品。口含數粒香留齒頰。止渴生津辟疫衛生。凡頭暈發熱。胸悶心煩胃呆腹痛。及一切時行病症。均奏神效。五洲藥房發行 上海及各埠

香港 物華大藥行

鯨標

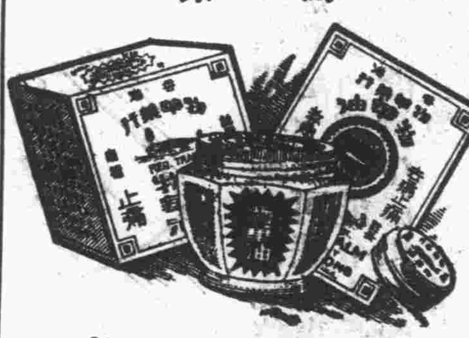

能愈萬病救急扶危

特號瓶庄大洋四角
小號瓶庄大洋二角
鐵盒包庄大洋壹角

去病止痛 救急扶危 中風中疾 回生起死 居家旅行 不可不備

閩北總經理福州南台觀音井

診壽堂西藥行

電話二一七六

閩南總代理廈門鐵邦街瑞年藥房

屈臣氏

疳積花塔餅

提防市面假冒影射

確保應驗

每罐廿五枚每枚用玻璃紙包裹紙上印有龍麟伴堵商標餅底亦貼有浮凸商標

英京・香港・中國

屈臣氏

小兒咳嗽糖水

小兒最易感冒偶一着寒則咳嗽因之而生宜用屈臣氏咳嗽糖水與小兒服之則氣順痰除咳止且藥性和平且味道甜美小兒服食最宜

小兒平安水

嬰兒腸肚薄弱最易生病倘常給屈臣氏小兒平安水嬰兒服食可使之週年平安此水常治嬰兒一切腸胃病等症

W.M. 12

福州代理：台南 香港屈臣氏代理局